

## Section sportive scolaire - Lycée

### 2021-2022

FÉDÉRATION  
FRANÇAISE

CYCLISME

CENTRE VAL DE LOIRE



DOSSIER DE CANDIDATURE de la 2<sup>nd</sup>e à la Terminale

(Filières générale, technologique ou professionnelle)



**Section Sportive**  
**BICLUB**  
**Chapellois**  
**Scolaire**

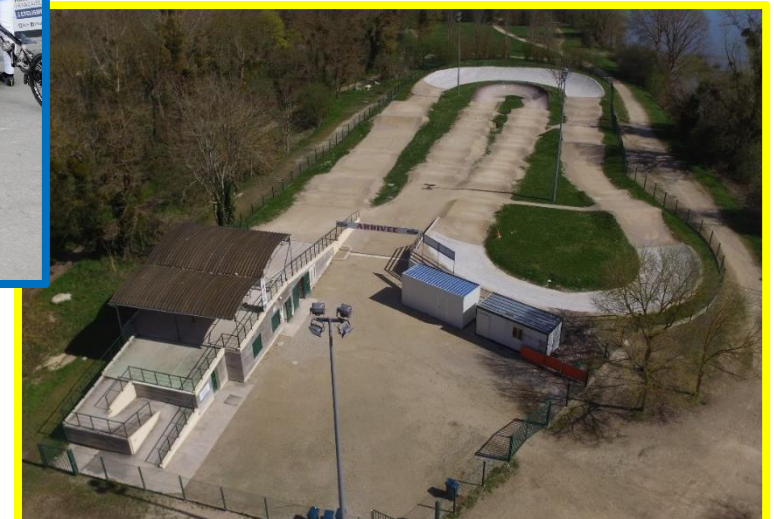

## I. Présentation du dispositif

### a. Le Bi Club Chapellois

- 1<sup>er</sup> club National en termes d'effectifs sur 2600 clubs de la FFC toutes disciplines confondues avec 350 licenciés en 2020
- 1<sup>er</sup> club de la région\* (24 clubs) en termes de résultats
  - Vainqueur de la Coupe du centre
  - Vainqueur du Championnat Régional
- 2<sup>nd</sup> club de l'inter- région nord-ouest\* (Bretagne, Normandie, Pays de la Loire et Centre Val de Loire) sur 77 clubs classés en 2019

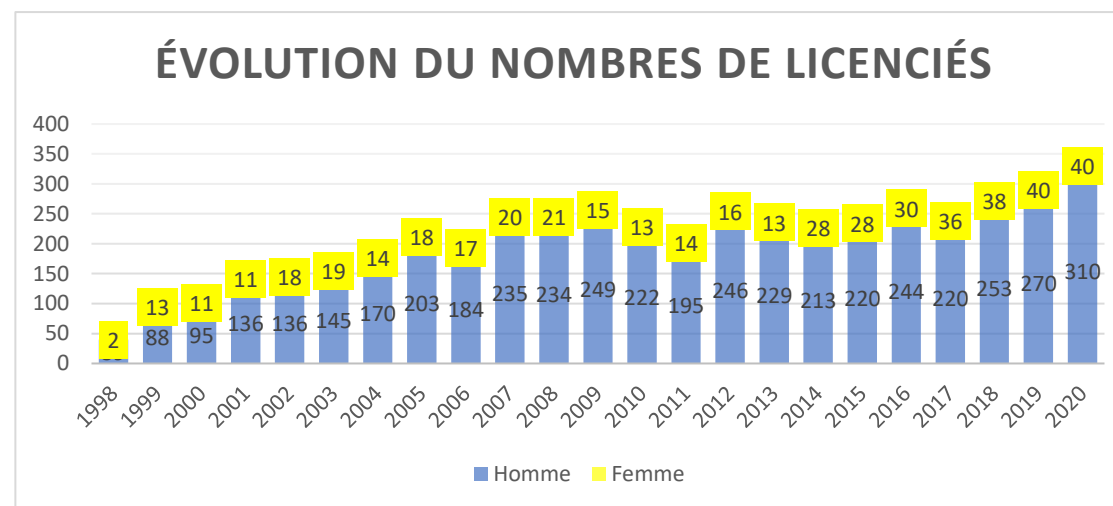

- 6<sup>ème</sup> club National\* au classement des clubs formateurs au trophée de France 2019
- Un vainqueur au TF BMX\* : Clément ROCHERIEUX pilote benjamin victorieux en 2019 du Trophée de France (championnat de France des jeunes)
- Un vice-champion du monde\* en 2019, Brice MERCIER pilote master à Zolder (Belgique).

\*résultats 2019 pris en compte car pas de compétitions en 2020

b. La section sportive scolaire BMX

- Scolarité

Section Sportive Scolaire ouverte aux classes de 3<sup>ème</sup> à la Terminale

- L'encadrement

Le groupe de la section sportive sera coordonné par deux professeurs du lycée, un éducateur diplômé d'état du club ainsi que les professeurs D'EPS de l'établissement.

L'objectif pour les jeunes de la section sportive est de mener à bien leur double projet, scolaire et sportif.

Pour cela l'équipe encadre la section sportive tout au long de l'année avec un suivi hebdomadaire.

- Semaine type

| LUNDI         | MARDI | MERCREDI                     | JEUDI | VENDREDI | SAMEDI            |
|---------------|-------|------------------------------|-------|----------|-------------------|
| BMX/VTT/PISTE | BMX   | Renforcement musculaire (3°) | BMX   | REPOS    | Entrainement club |

- Coût

Le tarif prévisionnel de la section sportive est de 120€/ mois\* (septembre à juin), ce tarif comprend :

- Une planification annuelle d'entraînement
- 4 à 5 entraînements par semaine
- Une tenue aux couleurs de la section sportive

\*Une subvention club est envisageable pour les licenciés du BICLUB CHAPELLOIS

### c. La sélection

Les dossiers seront à retourner impérativement pour le **Samedi 8 mai**, les tests sont prévus le **Lundi 24 mai**.

- Première partie : tests sportifs

| Tests physiques :   | Tests techniques :   |
|---|--|
| <ul style="list-style-type: none"><li>- Test de détente verticale</li><li>- Sprint 30m et 50m (vélo)</li><li>- Max squats en 30''</li><li>- Chronos bas de butte de départ</li><li>- Chronos tour complet</li></ul> | <ul style="list-style-type: none"><li>- Être capable de réaliser 3 manuals simple (bosses de 2 à 3m entre les sommets) dans une ligne droite</li><li>- Être capable de sauter une bosse de 3 à 4 m entre les sommets</li><li>- Être capable de réaliser un cabré manual sur une bosse de 3m</li><li>- Être capable de réaliser un manual sur le plat de 7m</li></ul> |

- Seconde partie : entretien

Les tests sportifs seront suivis d'un entretien avec le pilote et les parents pour permettre d'échanger sur la motivation et les objectifs du double projet sportif et scolaire.

## II. Dossier de candidature

### a. Renseignement scolaire

#### Etudes

|           | Etablissement Scolaire | Classe |
|-----------|------------------------|--------|
| 2018-2019 |                        |        |
| 2019-2020 |                        |        |
| 2020-2021 |                        |        |

Filière envisagée pour l'année 2021-2022 : \_\_\_\_\_

#### Pièces à joindre :

- Photocopies des 2 premiers bulletins scolaires de l'année 2020-2021
- Photocopies des 3 bulletins de l'année 2019-2020

b. Renseignements généraux

• Nom : \_\_\_\_\_

• Sexe : \_\_\_\_\_

• Date de naissance : \_\_\_\_\_

• Adresse : \_\_\_\_\_  
\_\_\_\_\_

• Code postal : \_\_\_\_\_

• Coordonnées du pilote

• Portable : \_\_\_\_\_

• N° de sécurité sociale : \_\_\_\_\_

• Numéro de téléphone, adresse et Email des parents

• Mère : \_\_\_\_\_ / \_\_\_\_\_  
\_\_\_\_\_

• Prénom : \_\_\_\_\_

• Lieu de naissance : \_\_\_\_\_

• Ville : \_\_\_\_\_

• Email : \_\_\_\_\_

• Père : \_\_\_\_\_ / \_\_\_\_\_  
\_\_\_\_\_



c. Pratique sportive

• Club Actuel : \_\_\_\_\_

• Nom et email de l'entraîneur : \_\_\_\_\_

• Nom et email du président : \_\_\_\_\_

• Nombre d'années de pratique en club :

\_\_\_\_\_

• Résultats sportifs :

• 2018 : \_\_\_\_\_

• 2019 : \_\_\_\_\_